

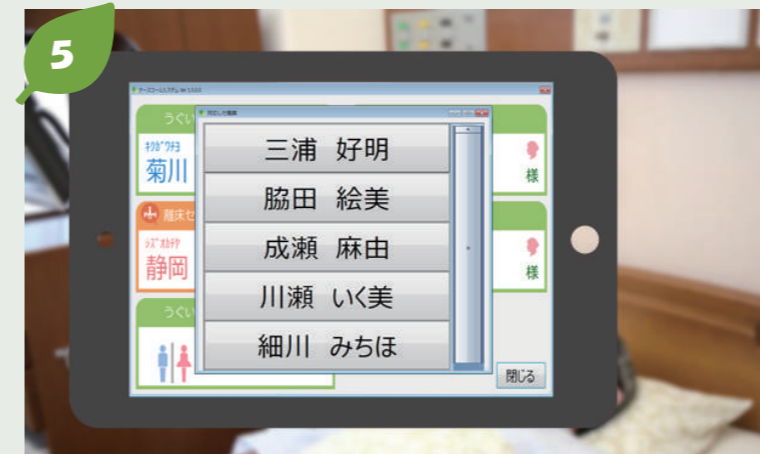

### ボタンを押して呼出し

- ・入所者はボタンを押してコールします。
- ・離床センサーにより、徘徊、寝返り、体動での呼出しも可能です。



### 対応した職員の選択

- ・介護・ケアの実施者を選択します。
- ・職員は、出退勤状況から自動表示されます。



### タブレットより通知

- ・各部屋の前に設置されたタブレットから通知音が出て、お知らせします。
- ・通知音により、どこにいても、呼出しが分かります。



### 介護内容の選択

- ・実施した介護・ケア内容を、アイコンから選択します。
- ・介護・ケア内容はカスタマイズ可能です。

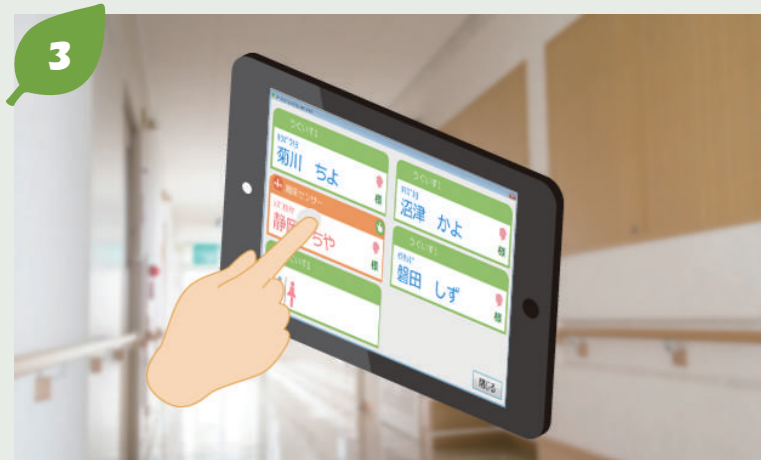

### タブレットで確認

- ・入所者のコール状況が確認できます。
- ・見やすく使いやすい大きな画面です。



### 対応内容の履歴管理

- ・職員の対応状況や、入所者のコール状況が確認できます。
- ・出退勤状況も管理できます。
- ・煩雑だった手書き管理の手間が省けます。



### 介護・ケア

- ・入所者のもとにすぐに駆けつけられます。
- ・離床センサーでの「みまもり」も。

